125252, Москва, ул. Зорге, 15 Тел/факс (499)[redacted]195-06-70

27.03.2023 г.

DIVADENTAL
DENTAL IMPLANTS SYSTEM

Имплантационная система ДИВАДЕНТАЛ из циркониевого сплава

Zr

СПЕЦИАЛЬНОЕ ПРЕДЛОЖЕНИЕ

При покупке 20 имплантатов –	**В ПОДАРОК НАБОР ХИРУРГИЧЕСКИХ ИНСТРУМЕНТОВ**
При покупке 15 имплантатов –	**50% скидка на набор хирургических инструментов**
При покупке 10 имплантатов –	**в подарок ключи из набора хирургических инструментов**

Номенклатура расходной части постоянно расширяется. Следите за рекламой.

125252, Москва, ул. Зорге, 15 Тел/факс (499)[redacted]195-06-70

27.03.2023 г.

Уважаемые пользователи имплантационной системы ДИВАДЕНТАЛ.

Информация о внедренных решениях

- **Система супраструктур с винтовой фиксацией (мультиюниты, мультиопоры)**

Расширен размерный ряд опорных элементов с фиксацией ортопедических конструкций трансокклюзионными винтами. Система включает: мультиабатменты, формирователи десны, аналоги имплантатов, слепочные трансферы с винтами, выжигаемые и временные основания, трансокклюзионный винт, инструмент. В линейку добавлены мультиопоры с высотой десневой части 4 и 5мм.

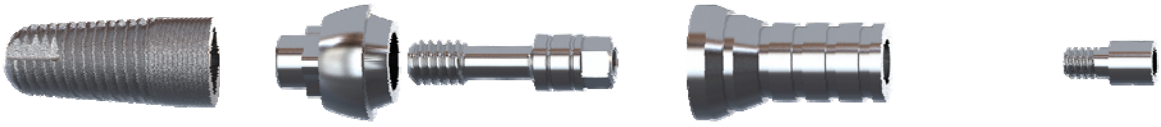

Мультиабатмент с винтом (h=1, 2, 3, 4 и 5 мм) | Фиксируемая часть. Пример. (Временное основание) | Трансокклюзионный винт

- **Металлические основания под вклейку диоксида циркония (ZrO_2)**

Расширен размерный ряд Оснований Ti-base для протяженных конструкций и Ti-base для одиночных коронок. Помимо Оснований со стандартной высотой десневой части 0,5мм теперь можно приобрести основания с высотами десневой части 1мм, 2мм и 3мм. Размеры коронковых частей оснований не изменились.

- **3D-модели для пользователей CAD/CAM систем**

На главной странице сайта доступны к скачиванию библиотеки элементов к ExoCad содержащие:
- Ti-base основания для протяженных конструкций;
- Ti-base основания для одиночных коронок;
- Premill абатменты;
- поверхности сопряжения с полным интерфейсом для создания индивидуальных одиночных абатментов;
- поверхности сопряжении с упрощенным интерфейсом для протяженных конструкций.

125252, Москва, ул. Зорге, 15 Тел/факс (499)[redacted]195-06-70

27.03.2023 г.

АССОРТИМЕНТ СЕРИИ «ДИВАТОН»

- **Циркониевые имплантаты саморезы**
- **Опорные элементы разборной конструкции**
- **Инструменты для их установки**

Код	РИСУНОК	НАИМЕНОВАНИЕ	

ОБОРУДОВАНИЕ И ОСНАЩЕНИЕ
для проведения хирургических операций

ХСН		Хирургический стоматологический операционный тканевый набор (стерильный)	

ИМПЛАНТАТЫ

5.010		**Имплантат 3,4х8,5 с установочным модулем + заглушка 3,4** *длина 8,5 мм*	
5.010 01		**Имплантат 3,4х10,5 с установочным модулем + заглушка 3,4 -** *длина 10,5 мм*	
5.010 02		**Имплантат 3,4х12,5 с установочным модулем + заглушка 3,4 -** *длина 12,5 мм*	
5.010 03		**Имплантат 3,4х14,5 с установочным модулем + заглушка 3,4** *длина 14,5 мм*	
5.046		**Заглушка 3,4**	
7.010		**Имплантат 4,2х8,5 с установочным модулем + заглушка 4,2** *длина 8,5 мм*	
7.010 01		**Имплантат 4,2х10,5 с установочным модулем + заглушка 4,2 –** *длина 10,5 мм*	
7.010 02		**Имплантат 4,2х12,5 с установочным модулем + заглушка 4,2 –** *длина 12,5 мм*	
7.010 03		**Имплантат 4,2х14,5 с установочным модулем + заглушка 4,2 –** *длина 14,5 мм*	
7.004		**Заглушка 4,2**	
8.010		**Имплантат ДИВАС 5,0х10,5 с установочным модулем + заглушка 5,0** *– длина 10,5 мм*	
8.010 01		**Имплантат ДИВАС 5,0х12,5 с установочным модулем + заглушка 5,0** *– длина 12,5 мм*	
8.010 02		**Имплантат ДИВАС 5,0х14,5 с установочным модулем + заглушка 5,0** *– длина 14,5 мм*	
8.010 03		**Имплантат ДИВАС 5,0х16,5 с установочным модулем + заглушка 5,0** *– длина 16,5 мм*	
8.06004		**Имплантат Конический 5,0х8,5 с установочным модулем + заглушка 5,0** *– длина 8,5 мм*	
8.060		**Имплантат Конический 5,0х10,5 с установочным модулем + заглушка 5,0** *– длина 10,5 мм*	
8.060 01		**Имплантат Конический 5,0х12,5 с установочным модулем + заглушка 5,0** *– длина 12,5 мм*	
8.060 02		**Имплантат Конический 5,0х14,5 с установочным модулем + заглушка** *– длина 14,5 мм*	
8.060 03		**Имплантат Конический 5,0х16,5 с установочным модулем + заглушка 5,0** *– длина 16,5 мм*	
8.004		**Заглушка 5,0**	

Номенклатура расходной части постоянно расширяется. Следите за рекламой.

Код	РИСУНОК	НАИМЕНОВАНИЕ	

ФОРМИРОВАТЕЛИ ДЕСНЫ

5.047		**Формирователь десны 3,4-3/4,5** - *для десны толщиной 3 мм. Диаметр десневой части 4,5 мм.*	
5.04701		**Формирователь десны 3,4-5/4,5** - *для десны толщиной 5 мм. Диаметр десневой части 4,5 мм.*	
5.04702		**Формирователь десны 3,4-3/4,5** - *для десны толщиной 3 мм. Диаметр десневой части от 4,5 до 5,2 мм. Коническая форма.*	
5.04703		**Формирователь десны 3,4-5/4,5** - *для десны толщиной 5 мм. Диаметр десневой части от 4,5 до 5,2 мм. Коническая форма.*	
5.160		**Формирователь десны 3,4-3 к мультиопорам 3,4** - *для десны толщиной 3 мм, Диаметр десневой части 5.4мм. Диаметр платформы 4,8мм. Винт для фиксации М1.4 в комплекте*	
7.006		**Формирователь десны 4,2-3/5,1** - *для десны толщиной 3 мм. Диаметр десневой части 5,1 мм.*	
7.00601		**Формирователь десны 4,2-5/5,1** - *для десны толщиной 5 мм. Диаметр десневой части 5,1 мм.*	
7.00602		**Формирователь десны 4,2-3/5,1** - *для десны толщиной 3 мм. Диаметр десневой части от 5,1 до 5,8 мм. Коническая форма.*	
7.00603		**Формирователь десны 4,2-5/5,1** - *для десны толщиной 5 мм. Диаметр десневой части от 5,1 до 5,8 мм. Коническая форма.*	
7.160		**Формирователь десны 4,2/5,0-3 к мультиопорам 4,2/5,0** - *для десны толщиной 3 мм, Диаметр десневой части 5.4мм. Диаметр платформы 4,8мм. Винт для фиксации М1.4 в комплекте*	
8.00602		**Формирователь десны 5,0-3/5,9** - *для десны толщиной 3 мм. Диаметр десневой части 5,9 мм.*	
8.00603		**Формирователь десны 5,0-5/5,9** - *для десны толщиной 5 мм. Диаметр десневой части 5,9 мм.*	
8.00604		**Формирователь десны 5,0-3/5,9** - *для десны толщиной 3 мм. Диаметр десневой части от 5,9 до 6,5 мм. Коническая форма.*	
8.00605		**Формирователь десны 5,0-5/5,9** - *для десны толщиной 5 мм. Диаметр десневой части от 5,9 до 6,5 мм. Коническая форма.*	

СУПРАСТРУКТУРА

	Прямые опорные элементы		
5.02001		**Элемент опорный 3,4 - 0,5х5** – *разборная конструкция. Высота десневой части 0,5 мм; коронковой - 5 мм.*	
5.02002	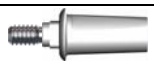	**Элемент опорный 3,4 - 0,5х7** – *разборная конструкция. Высота десневой части 0,5 мм; коронковой - 7 мм.*	
5.02005		**Элемент опорный 3,4 - 1х7** – *разборная конструкция. Высота десневой части 1 мм; коронковой - 7 мм.*	
5.02008		**Элемент опорный 3,4 - 2х7** – *разборная конструкция. Высота десневой части 2 мм; коронковой - 7 мм.*	
5.02011		**Элемент опорный 3,4 - 3х7** – *разборная конструкция. Высота десневой части 3 мм; коронковой - 7 мм.*	
5.02014		**Элемент опорный 3,4 - 4х7** – *разборная конструкция. Высота десневой части 4 мм; коронковой - 7 мм.* **Изготовление под заказ**	
5.045		**Винт 3,4 М1,8х8 –** *винт стягивающий для элементов опорного модифицируемого из циркония, выгораемого модифицируемого из беззольной пластмассы к имплантатам диаметром 3,4 мм*	
5.04501		**Винт 3,4 М1,8х8,5 –** *винт стягивающий для прямых супраструктур к имплантатам диаметром 3,4 мм*	

Номенклатура расходной части постоянно расширяется. Следите за рекламой.

125252, Москва, ул. Зорге, 15 Тел/факс (499)[redacted]195-06-70

27.03.2023 г.

Код	РИСУНОК	НАИМЕНОВАНИЕ	
7.02002		**Элемент опорный 4,2 - 0,5х7** *– разборная конструкция. Высота десневой части 0,5 мм; коронковой - 7 мм.*	
7.02005		**Элемент опорный 4,2 – 1х7** *– разборная конструкция. Высота десневой части 1 мм; коронковой - 7 мм.*	
7.02008		**Элемент опорный 4,2 – 2х7** *– разборная конструкция. Высота десневой части 2 мм; коронковой - 7 мм.*	
7.02011		**Элемент опорный 4,2 – 3х7** *– разборная конструкция. Высота десневой части 3 мм; коронковой - 7 мм.*	
7.02014		**Элемент опорный 4,2 – 4х7** *– разборная конструкция. Высота десневой части 4 мм; коронковой - 7 мм.* **Изготовление под заказ**	
8.03002		**Элемент опорный 5,0 – 0х7/3,9** *– разборная конструкция. Без десневой части; высота коронковой части - 7 мм. Диаметр "юбки" опоры 3.9 мм*	
8.04002		**Элемент опорный 5,0 – 0,5х7/5,7** *– разборная конструкция. Высота десневой части 0,5 мм; коронковой - 7 мм. Диаметр "юбки" опоры 5.7 мм.*	
8.04005		**Элемент опорный 5,0 – 1х7/5,7** *– разборная конструкция. Высота десневой части 1 мм; коронковой - 7 мм. Диаметр «юбки» опоры 5.7 мм*	
8.04008		**Элемент опорный 5,0 – 2х7/5,7** *– разборная конструкция. Высота десневой части 2 мм; коронковой - 7 мм. Диаметр «юбки» опоры 5.7 мм*	
8.04011		**Элемент опорный 5,0 – 3х7/5,7** *– разборная конструкция. Высота десневой части 3 мм; коронковой - 7 мм. Диаметр «юбки» опоры 5.7 мм*	
7.003		**Винт М2х8,5 –** *винт стягивающий для прямых супраструктур, элементов опорных модифицируемых из циркония, выгораемых модифицируемых из беззольной пластмассы к имплантатам диаметром 4,2 и 5.0 мм*	
	Угловые опорные элементы		
7.05003		**Элемент опорный угловой 4,2–15–0,5х7** *– разборная конструкция. Угол наклона коронковой части 15^0. Высота десневой части 0,5 мм; коронковой - 7 мм.*	
7.05004		**Элемент опорный угловой 4,2–15–1х7** *– разборная конструкция. Угол наклона коронковой части 15^0. Высота десневой части 1 мм; коронковой - 7 мм.*	
7.05005		**Элемент опорный угловой 4,2–15–2х7** *– разборная конструкция. Угол наклона коронковой части 15^0. Высота десневой части 2 мм; коронковой - 7 мм.*	
8.090		**Элемент опорный угловой 5,0–15–0,5х7/5,7** *– разборная конструкция. Угол наклона коронковой части 15^0. Высота десневой части 0,5 мм; коронковой - 7 мм. Диаметр «юбки» опоры 5.7 мм*	
8.09001		**Элемент опорный угловой 5,0–15–1х7/5,7** *– разборная конструкция. Угол наклона коронковой части 15^0. Высота десневой части 1 мм; коронковой - 7 мм. Диаметр «юбки» опоры 5.7 мм*	
8.09002		**Элемент опорный угловой 5,0–15–2х7/5,7** *– разборная конструкция. Угол наклона коронковой части 15^0. Высота десневой части 2 мм; коронковой - 7 мм. Диаметр «юбки» опоры 5.7 мм*	
8.016		**Винт М2х8 –** *винт стягивающий для угловых супраструктур ,элементам опорным индивидуальным к имплантатам диаметром 4,2 и 5.0 мм*	
	Временные опорные элементы		
5.130		**Элемент опорный временный 3,4-0,5х8** *– для изготовления временных реставраций, диаметр уступа 4,5 мм, высота уступа – 0,5 мм, диаметр цилиндрической части 3мм, высота 8мм + винт М1,8*	
7.130		**Элемент опорный временный 4,2-0,5х8** *– для изготовления временных реставраций, диаметр уступа 5 мм, высота уступа – 0,5 мм, диаметр цилиндрической части 4мм, высота 8мм + винт М2,0*	

Номенклатура расходной части постоянно расширяется. Следите за рекламой.

	Код	РИСУНОК	НАИМЕНОВАНИЕ	
	8.130		**Элемент опорный временный 5,0-0,5х8** – *для изготовления временных реставраций, диаметр уступа 5,7 мм, высота уступа – 0,5 мм, диаметр цилиндрической части 4мм, высота 8мм + винт М2,0*	
		Фрезеруемые опорные элементы (не CadCam)		
	5.070		**Элемент опорный модифицируемый 3,4-11-** *разборная конструкция, для моделирования индивидуального опорного элемента (циркониевый сплав) + винт М1.8*	
	7.110		**Элемент опорный модифицируемый 4,2-11-** *разборная конструкция, для моделирования индивидуального опорного элемента (циркониевый сплав) + винт М2*	
	8.110		**Элемент опорный модифицируемый 5,0-11-** *разборная конструкция, для моделирования индивидуального опорного элемента (циркониевый сплав) + винт М2*	
		Выгораемые опорные элементы		
	5.090		**Элемент опорный выгораемый 3,4-11 модифицируемый -** *разборная конструкция, для моделирования индивидуального опорного элемента (беззольная пластмасса) + винт М1.8*	
	7.040		**Элемент опорный выгораемый 4,2-11 модифицируемый -** *разборная конструкция, для моделирования индивидуального опорного элемента (беззольная пластмасса) + винт М2*	
	8.070		**Элемент опорный выгораемый 5,0-11 модифицируемый -** *разборная конструкция, для моделирования индивидуального опорного элемента (беззольная пластмасса) + винт М2*	
		Приливаемые опорные элементы		
	7.080		**Элемент опорный индивидуальный 4,2 –** *пластиковая конструкция с металлическим основанием для моделирования временных конструкций + винт М2*	
	8.080		**Элемент опорный индивидуальный 5,0 –** *пластиковая конструкция с металлическим основанием для моделирования временных конструкций + винт М2*	
		Ti-Base опорные элементы		
	5.140		**Элемент опорный 3,4–0,5х4 –** ***основание под вклейку коронки из диоксида циркония к имплантатам диаметром 3,4мм для одиночной коронки, с антиротационным элементом****, диаметр уступа под коронку 4,5мм, высота уступа 0,5мм, диаметр цилиндрической части 3,5мм, высота 4мм + винт М1,8*	
!	5.14001		**Элемент опорный 3,4–1х4 –** ***основание под вклейку коронки из диоксида циркония к имплантатам диаметром 3,4мм для одиночной коронки, с антиротационным элементом****, диаметр уступа под коронку 4,5мм, высота уступа 1мм, диаметр цилиндрической части 3,5мм, высота 4мм + винт М1,8*	
!	5.14002		**Элемент опорный 3,4–2х4 –** ***основание под вклейку коронки из диоксида циркония к имплантатам диаметром 3,4мм для одиночной коронки, с антиротационным элементом****, диаметр уступа под коронку 4,5мм, высота уступа 2мм, диаметр цилиндрической части 3,5мм, высота 4мм + винт М1,8*	
!	5.14003		**Элемент опорный 3,4–3х4 –** ***основание под вклейку коронки из диоксида циркония к имплантатам диаметром 3,4мм для одиночной коронки, с антиротационным элементом****, диаметр уступа под коронку 4,5мм, высота уступа 3мм, диаметр цилиндрической части 3,5мм, высота 4мм + винт М1,8*	
	5.250		**Элемент опорный 3,4–0,5х4 –** ***основание под вклейку коронки из диоксида циркония к имплантатам диаметром 3,4мм для протяженной конструкции, без антиротационного элемента****, диаметр уступа под коронку 4,5мм, высота уступа 0,5мм, коническая коронковая часть 4*	

Номенклатура расходной части постоянно расширяется. Следите за рекламой.

	Код	РИСУНОК	НАИМЕНОВАНИЕ	
			градуса, высота 4мм + винт М1,8	
!	5.25001		**Элемент опорный 3,4–1х4 – *основание под вклейку коронки из диоксида циркония к имплантатам диаметром 3,4мм для протяженной конструкции, без антиротационного элемента***, *диаметр уступа под коронку 4,5мм, высота уступа 1мм, коническая коронковая часть 4 градуса, высота 4мм + винт М1,8*	
!	5.25002		**Элемент опорный 3,4–2х4 – *основание под вклейку коронки из диоксида циркония к имплантатам диаметром 3,4мм для протяженной конструкции, без антиротационного элемента***, *диаметр уступа под коронку 4,5мм, высота уступа 2мм, коническая коронковая часть 4 градуса, высота 4мм + винт М1,8*	
!	5.25003		**Элемент опорный 3,4–3х4 – *основание под вклейку коронки из диоксида циркония к имплантатам диаметром 3,4мм для протяженной конструкции, без антиротационного элемента***, *диаметр уступа под коронку 4,5мм, высота уступа 3мм, коническая коронковая часть 4 градуса, высота 4мм + винт М1,8*	
	7.140		**Элемент опорный 4,2–0,5х4 – *основание под вклейку коронки из диоксида циркония к имплантатам диаметром 4,2мм для одиночной коронки, с антиротационным элементом***, *диаметр уступа под коронку 5мм, высота уступа 0,5мм, диаметр цилиндрической части 3,7мм, высота 4мм + винт М2*	
!	7.14001		**Элемент опорный 4,2–1х4 – *основание под вклейку коронки из диоксида циркония к имплантатам диаметром 4,2мм для одиночной коронки, с антиротационным элементом***, *диаметр уступа под коронку 5мм, высота уступа 1мм, диаметр цилиндрической части 3,7мм, высота 4мм + винт М2*	
!	7.14002		**Элемент опорный 4,2–2х4 – *основание под вклейку коронки из диоксида циркония к имплантатам диаметром 4,2мм для одиночной коронки, с антиротационным элементом***, *диаметр уступа под коронку 5мм, высота уступа 2мм, диаметр цилиндрической части 3,7мм, высота 4мм + винт М2*	
!	7.14003		**Элемент опорный 4,2–3х4 – *основание под вклейку коронки из диоксида циркония к имплантатам диаметром 4,2мм для одиночной коронки, с антиротационным элементом***, *диаметр уступа под коронку 5мм, высота уступа 3мм, диаметр цилиндрической части 3,7мм, высота 4мм + винт М2*	
	7.250		**Элемент опорный 4,2–0,5х4 – *основание под вклейку коронки из диоксида циркония к имплантатам диаметром 4,2мм для протяженной конструкции, без антиротационного элемента***, *диаметр уступа под коронку 5мм, высота уступа 0,5мм, коническая коронковая часть 4 градуса, высота 4мм + винт М2*	
!	7.25001		**Элемент опорный 4,2–1х4 – *основание под вклейку коронки из диоксида циркония к имплантатам диаметром 4,2мм для протяженной конструкции, без антиротационного элемента***, *диаметр уступа под коронку 5мм, высота уступа 1мм, коническая коронковая часть 4 градуса, высота 4мм + винт М2*	
!	7.25002		**Элемент опорный 4,2–2х4 – *основание под вклейку коронки из диоксида циркония к имплантатам диаметром 4,2мм для протяженной конструкции, без антиротационного элемента***, *диаметр уступа под коронку 5мм, высота уступа 2мм, коническая коронковая часть 4 градуса, высота 4мм + винт М2*	
!	7.25003		**Элемент опорный 4,2–3х4 – *основание под вклейку коронки из диоксида циркония к имплантатам диаметром 4,2мм для протяженной конструкции, без антиротационного элемента***, *диаметр уступа под коронку 5мм, высота уступа 3мм, коническая коронковая часть 4 градуса, высота 4мм + винт М2*	
	8.140		**Элемент опорный 5,0–0,5х4– *основание под вклейку коронки из диоксида циркония к имплантатам диаметром 5,0мм для одиночной коронки, с антиротационным элементом***, *диаметр уступа под коронку*	

	Код	РИСУНОК	НАИМЕНОВАНИЕ	
			5,7мм, высота уступа 0,5мм, диаметр цилиндрической части 3,7мм, высота 4мм + винт М2	
!	8.14001		**Элемент опорный 5,0–1х4–** ***основание под вклейку коронки из диоксида циркония к имплантатам диаметром 5,0мм для одиночной коронки, с антиротационным элементом****, диаметр уступа под коронку 5,7мм, высота уступа 1мм, диаметр цилиндрической части 3,7мм, высота 4мм + винт М2*	
!	8.14002		**Элемент опорный 5,0–2х4–** ***основание под вклейку коронки из диоксида циркония к имплантатам диаметром 5,0мм для одиночной коронки, с антиротационным элементом****, диаметр уступа под коронку 5,7мм, высота уступа 2мм, диаметр цилиндрической части 3,7мм, высота 4мм + винт М2*	
!	8.14003		**Элемент опорный 5,0–3х4–** ***основание под вклейку коронки из диоксида циркония к имплантатам диаметром 5,0мм для одиночной коронки, с антиротационным элементом****, диаметр уступа под коронку 5,7мм, высота уступа 3мм, диаметр цилиндрической части 3,7мм, высота 4мм + винт М2*	
	8.250		**Элемент опорный 5,0–0,5х4–** ***основание под вклейку коронки из диоксида циркония к имплантатам диаметром 5,0мм для протяженной конструкции, без антиротационного элемента****, диаметр уступа под коронку 5,4 мм, высота уступа 0,5мм, коническая коронковая часть 4 градуса, высота 4мм + винт М2*	
!	8.25001		**Элемент опорный 5,0–1х4–** ***основание под вклейку коронки из диоксида циркония к имплантатам диаметром 5,0мм для протяженной конструкции, без антиротационного элемента****, диаметр уступа под коронку 5,4 мм, высота уступа 1мм, коническая коронковая часть 4 градуса, высота 4мм + винт М2*	
!	8.25002		**Элемент опорный 5,0–2х4–** ***основание под вклейку коронки из диоксида циркония к имплантатам диаметром 5,0мм для протяженной конструкции, без антиротационного элемента****, диаметр уступа под коронку 5,4 мм, высота уступа 2мм, коническая коронковая часть 4 градуса, высота 4мм + винт М2*	
!	8.25003	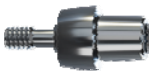	**Элемент опорный 5,0–3х4–** ***основание под вклейку коронки из диоксида циркония к имплантатам диаметром 5,0мм для протяженной конструкции, без антиротационного элемента****, диаметр уступа под коронку 5,4 мм, высота уступа 3мм, коническая коронковая часть 4 градуса, высота 4мм + винт М2*	
		Premill заготовки опорных элементов для CADCAM		
	5.400		**Премилл 3,4–** Премил-абатмент к имплантатам диаметром 3,4мм	
	7.300		**Премилл 4,2/5,0 –** Премил-абатмент к имплантатам диаметром 4,2/5,0мм	
		Шаровые опорные элементы		
	5.036		**Опора шаровая 3,4х0,5** – *Высота десневой части 0,5 мм* *Для матриц фирмы Rhein 83 s.r.l.*	
	5.03601		**Опора шаровая 3,4х1** – *Высота десневой части 1 мм* *Для матриц фирмы Rhein 83 s.r.l.*	
	5.03602		**Опора шаровая 3,4х2** – *Высота десневой части 2 мм* *Для матриц фирмы Rhein 83 s.r.l.*	
	5.03603		**Опора шаровая 3,4х3** – *Высота десневой части 3 мм* *Для матриц фирмы Rhein 83 s.r.l.*	
	5.03604		**Опора шаровая 3,4х4** – *Высота десневой части 4 мм.* *Для матриц фирмы Rhein 83 s.r.l.* **Изготовление под заказ**	

Номенклатура расходной части постоянно расширяется. Следите за рекламой.

	Код	РИСУНОК	НАИМЕНОВАНИЕ	
	7.011		**Опора шаровая 4,2х0,5** – *Высота десневой части 0,5 мм* *Для матриц фирмы Rhein 83 s.r.l.*	
	7.01101		**Опора шаровая 4,2х1** – *Высота десневой части 1 мм* *Для матриц фирмы Rhein 83 s.r.l.*	
	7.01102		**Опора шаровая 4,2х2** – *Высота десневой части 2 мм* *Для матриц фирмы Rhein 83 s.r.l.*	
	7.01103		**Опора шаровая 4,2х3** – *Высота десневой части 3 мм* *Для матриц фирмы Rhein 83 s.r.l.*	
	7.01104		**Опора шаровая 4,2х4** – *Высота десневой части 4 мм.* *Для матриц фирмы Rhein 83 s.r.l.* **Изготовление под заказ**	
	8.011		**Опора шаровая 5,0х0,5** – *Высота десневой части 0,5 мм* *Для матриц фирмы Rhein 83 s.r.l.*	
	8.011 01		**Опора шаровая 5,0х1** – *Высота десневой части 1 мм* *Для матриц фирмы Rhein 83 s.r.l.*	
	8.01102		**Опора шаровая 5,0х2** – *Высота десневой части 2 мм* *Для матриц фирмы Rhein 83 s.r.l.*	
	8.01103		**Опора шаровая 5,0х3** – *Высота десневой части 3 мм* *Для матриц фирмы Rhein 83 s.r.l.*	
!		**Винтовая фиксация. Мультиопоры и колпачки.** *Комбинированный цементно-винтовой тип фиксации ортопедической конструкции. Мультиопора прикручивается к имплантату винтом мультопоры. Ортопедическая конструкция на колпачках цементируется, колпачки, в свою очередь, прикручиваются к мультиопоре трансокклюзионным винтом. Мультиопоры различаются по высоте десневой части (от уровня имплантата до уступа – платформы мультопоры). Используются свои формирователей десны, трансферы для снятия слепков и лабораторные аналоги от уровня мультопоры.*		
	5.150		**Элемент опорный 3,4-1 (мультиопора) –** *Платформа для ортопедической конструкции с винтовой фиксацией к имплантатам диаметром 3,4мм. Высота десневой части 1мм. Диаметр платформы 4,8мм. Комплектуется винтом М1.8 соответствующей длины.*	
	5.15001		**Элемент опорный 3,4-2 (мультиопора) –** *Платформа для ортопедической конструкции с винтовой фиксацией к имплантатам диаметром 3,4мм. Высота десневой части 2мм. Диаметр платформы 4,8мм. Комплектуется винтом М1.8 соответствующей длины.*	
	5.15002		**Элемент опорный 3,4-3 (мультиопора) –** *Платформа для ортопедической конструкции с винтовой фиксацией к имплантатам диаметром 3,4мм. Высота десневой части 3мм. Диаметр платформы 4,8мм. Комплектуется винтом М1.8 соответствующей длины.*	
!	5.15003		**Элемент опорный 3,4-4 (мультиопора) –** *Платформа для ортопедической конструкции с винтовой фиксацией к имплантатам диаметром 3,4мм. Высота десневой части 4мм. Диаметр платформы 4,8мм. Комплектуется винтом М1.8 соответствующей длины.*	
!	5.15004		**Элемент опорный 3,4-5 (мультиопора) –** *Платформа для ортопедической конструкции с винтовой фиксацией к имплантатам диаметром 3,4мм. Высота десневой части 5мм. Диаметр платформы 4,8мм. Комплектуется винтом М1.8 соответствующей длины.*	
	5.190		**Колпачок временный для мультиопоры 3,4 –** *Для временных конструкций. Высота 8,5мм. Диаметр платформы 4,8мм. Диаметр цилиндра 3,5мм. Высота цилиндра 6мм. В комплекте трансокклюзионный винт М1,4.*	
	5.210		**Колпачок выгораемый для мультиопоры 3,4 –** *Для литья. Высота 8мм. Диаметр 4,8мм. В комплекте трансокклюзионный винт М1,4.*	
	5.220		**Колпачок цементируемый для мультиопоры 3,4 –** *Для постоянных конструкций. Высота 6мм. Диаметр платформы 4,8мм. В комплекте трансокклюзионный винт М1,4.*	

Номенклатура расходной части постоянно расширяется. Следите за рекламой.

	Код	РИСУНОК	НАИМЕНОВАНИЕ	
	7.150		**Элемент опорный 4,2-1 (мультиопора) –** *Платформа для ортопедической конструкции с винтовой фиксацией к имплантатам диаметром 4,2мм. Высота десневой части 1мм. Диаметр платформы 5,2мм. Комплектуется винтом М2 соответствующей длины.*	
	7.15001		**Элемент опорный 4,2-2 (мультиопора) –** *Платформа для ортопедической конструкции с винтовой фиксацией к имплантатам диаметром 4,2мм. Высота десневой части 2мм. Диаметр платформы 5,2мм. Комплектуется винтом М2 соответствующей длины.*	
	7.15002		**Элемент опорный 4,2-3 (мультиопора) –** *Платформа для ортопедической конструкции с винтовой фиксацией к имплантатам диаметром 4,2мм. Высота десневой части 3мм. Диаметр платформы 5,2мм. Комплектуется винтом М2 соответствующей длины.*	
!	7.15004		**Элемент опорный 4,2-4 (мультиопора) –** *Платформа для ортопедической конструкции с винтовой фиксацией к имплантатам диаметром 4,2мм. Высота десневой части 4мм. Диаметр платформы 5,2мм. Комплектуется винтом М2 соответствующей длины.*	
!	7.15005		**Элемент опорный 4,2-5 (мультиопора) –** *Платформа для ортопедической конструкции с винтовой фиксацией к имплантатам диаметром 4,2мм. Высота десневой части 5мм. Диаметр платформы 5,2мм. Комплектуется винтом М2 соответствующей длины.*	
	8.150		**Элемент опорный 5,0-1 (мультиопора) –** *Платформа для ортопедической конструкции с винтовой фиксацией к имплантатам диаметром 5мм. Высота десневой части 1мм. Диаметр платформы 5,2мм. Комплектуется винтом М2 соответствующей длины.*	
	8.15001		**Элемент опорный 5,0-2 (мультиопора) –** *Платформа для ортопедической конструкции с винтовой фиксацией к имплантатам диаметром 5мм. Высота десневой части 2мм. Диаметр платформы 5,2мм. Комплектуется винтом М2 соответствующей длины.*	
	8.15002		**Элемент опорный 5,0-3 (мультиопора) –** *Платформа для ортопедической конструкции с винтовой фиксацией к имплантатам диаметром 5мм. Высота десневой части 3мм. Диаметр платформы 5,2мм. Комплектуется винтом М2 соответствующей длины.*	
!	8.15003		**Элемент опорный 5,0-4 (мультиопора) –** *Платформа для ортопедической конструкции с винтовой фиксацией к имплантатам диаметром 5мм. Высота десневой части 4мм. Диаметр платформы 5,2мм. Комплектуется винтом М2 соответствующей длины.*	
!	8.15004		**Элемент опорный 5,0-5 (мультиопора) –** *Платформа для ортопедической конструкции с винтовой фиксацией к имплантатам диаметром 5мм. Высота десневой части 5мм. Диаметр платформы 5,2мм. Комплектуется винтом М2 соответствующей длины.*	
	7.190		**Колпачок временный для мультиопор 4,2/5,0 –** *Для временных конструкций. Высота 8,5мм. Диаметр платформы 5,2мм. Диаметр цилиндра 4,3мм. Высота цилиндра 5,5мм. В комплекте трансокклюзионный винт М1,4.*	
	7.210		**Колпачок выгораемый для мультиопор 4,2/5,0 –** *Для литья. Высота 8мм. Диаметр 5,2мм. В комплекте трансокклюзионный винт М1,4.*	
	7.220		**Колпачок цементируемый для мультиопор 4,2/5,0 –** *Для постоянных конструкций. Высота 6мм. Диаметр платформы 5,2мм. В комплекте трансокклюзионный винт М1,4.*	

ЭЛЕМЕНТЫ ДЛЯ СКАНИРОВАНИЯ – СКАН БОДИ К CAD/CAM

5.200		**Элемент для сканирования положения имплантата 3.4,** *антиротационный, с винтом* **(Ti) – Скан боди 3.4**	
7.200		**Элемент для сканирования положения имплантата 4.2,** *антиротационный, с винтом* **(Ti) – Скан боди 4.2**	

Номенклатура расходной части постоянно расширяется. Следите за рекламой.

125252, Москва, ул. Зорге, 15 Тел/факс (499)[redacted]195-06-70

27.03.2023 г.

Код	РИСУНОК	НАИМЕНОВАНИЕ	
8.200		**Элемент для сканирования положения имплантата 5.0,** *антиротационный, с винтом* **(Ti) – Скан боди 5.0**	

ЛАБОРАТОРНЫЕ ЭЛЕМЕНТЫ

5.035		**Колпачок слепочный 3,4 (Al)**	
5.03501		**Колпачок слепочный 3,4 (Ti)**	
5.058		**Колпачок слепочный 3,4 (Ti) для открытой ложки**	
5.056		**Колпачок слепочный 3,4 (удлиненный, Al)**	
5.05601		**Колпачок слепочный 3,4 (удлиненный, Ti)**	
5.051		**Винт колпачка слепочного 3,4 – М1,8х12 для закрытой ложки**	
5.05101		**Винт колпачка слепочного 3,4 – М1,8х16 для открытой ложки**	
5.05102		**Винт колпачка слепочного 3,4 – М1,8х21**	
5.055		**Имплантат технический 3,4х12** *- длина 12 мм*	
5.165		**Имплантат технический 3,4 к мультопорам 3,4** *– лабораторный аналог имплантата 3,4 с мультиопорой 3,4*	
5.170	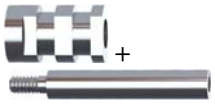	**Колпачок слепочный 3,4 (Ti) для открытой ложки к мультиопорам 3,4** *- для снятия слепка от уровня платформы мультиопоры 3,4 открытой ложкой* ***(комплект)***	
5.180		**Колпачок слепочный 3,4 (Ti) для закрытой ложки к мультиопорам 3,4** *- для снятия слепка от уровня платформы мультиопоры 3,4 закрытой ложкой* ***(комплект)***	
7.008		**Колпачок слепочный 4,2 (алюминиевый)**	
7.00801		**Колпачок слепочный 4,2 (титановый)**	
7.042		**Колпачок слепочный 4,2 (Ti) для открытой ложки**	
7.027		**Колпачок слепочный 4,2 (удлиненный, Al)**	
7.02701		**Колпачок слепочный 4,2 (удлиненный, Ti)**	
7.009		**Винт колпачка слепочного 4,2/5,0 М2х12 для закрытой ложки**	
7.00901		**Винт колпачка слепочного 4,2/5,0 М2х16 для открытой ложки**	
7.00902		**Винт колпачка слепочного 4,2/5,0 М2х21**	
7.012		**Имплантат технический 4,2х12,5** *- длина 12,5 мм*	
7.165		**Имплантат технический 4,2/5,0 к мультопорам 4,2/5,0** *– лабораторный аналог имплантатов 4,2/5,0 с мультиопорами 4,2/5,0*	
7.170		**Колпачок слепочный 4,2/5,0 (Ti) для открытой ложки к мультиопорам 4,2/5,0** *- для снятия слепка от уровня платформы*	

Номенклатура расходной части постоянно расширяется. Следите за рекламой.

Код	РИСУНОК	НАИМЕНОВАНИЕ	
		*мультиопоры 4,2/5,0 открытой ложкой (**комплект**)*	
7.180		**Колпачок слепочный 4,2/5,0 (Ti) для закрытой ложки к мультиопорам 4,2/50** - *для снятия слепка от уровня платформы мультиопоры 4,2/5,0 закрытой ложкой (**комплект**)*	
8.008		**Колпачок слепочный 5,0 (Al)**	
8.00801		**Колпачок слепочный 5,0 (Ti)**	
8.034		**Колпачок слепочный 5,0 (Ti) для открытой ложки**	
8.012		**Имплантат технический 5,0x12,5** - *длина 12,5 мм*	

ИНСТРУМЕНТЫ

5.042		**Ключ установочный 3,2** – *для машинной установки имплантатов, используется с угловым наконечником*	
2.100		**Ключ-трещотка 4** - *охватывающий шестигранник 4 мм*	
5.040		**Адаптер 3,2x4** – *для ручной установки имплантатов диаметром 3.4, 4.2, 5.0, используется с ключом трещоткой, код 2.100*	
2.120		**Ключ направляющий 1,5** - *используется с ключом трещоткой, код 2.100*	
071112		**Ключ динамометрический**	
7.025		**Адаптер под ключ динамометрический** – *контроль усилия при ручной установке имплантатов, охватывающий шестигранник 3.2 мм, используется с Ключом динамометрическим, код 071112*	
7.026		**Отвертка шестигранная 1,2 под ключ динамометрический** – *для заворачивания винтов элементов опорных с контролем усилия, используется с ключом динамометрическим, код 071112*	
7.02601		**Отвертка шестигранная 1,2 под ключ динамометрический короткая** – *для заворачивания винтов элементов опорных с контролем усилия, используется с ключом динамометрическим, код 071112*	
5.300		**Ключ для винтов мультиопор 3,4/4,2/5,0** – *для заворачивания винтов мультиопор вручную и с контролем усилия с ключом динамометрическим код 071112*	
7.070		**Корректор установки имплантата 4,2/5,0** – *используется на хирургическом этапе для корректирующего поворота имплантата под элемент опорный угловой*	
2.067		**Ключ 3,2x4,0** - *для изделий с охватываемыми размерами 3,2 мм и 4 мм, для установки изделий код 5.036-5.03604; 7.011-7.01104*	
2.072		**Ключ для установки опоры балочной (ручной)** – *для окончательной фиксации опоры или начала раскручивания применять ключ 3.2x4.0, код 2.067*	
7.090		**Ключ для установки опоры балочной (машинный)** – *для машинной установки элементов опорных балочных, используется с угловым наконечником*	
5.048		**Позиционер 3,4x8,5** - *диаметр 3,4 мм, длина 8,5 мм*	
5.04801		**Позиционер 3,4x10,5** - *диаметр 3, 4 мм, длина 10,5 мм*	

Номенклатура расходной части постоянно расширяется. Следите за рекламой.

125252, Москва, ул. Зорге, 15 Тел/факс (499)[redacted]195-06-70

27.03.2023 г.

Код	РИСУНОК	НАИМЕНОВАНИЕ	
5.04802		**Позиционер 3,4х12,5** - *диаметр 3, 4 мм, длина 12,5 мм*	
5.04803		**Позиционер 3,4х14,5**- *диаметр 3,4 мм, длина 14,5 мм*	
7.014		**Позиционер 4,2х8,5** - *диаметр 4,2 мм, длина 8,5 мм*	
7.01401		**Позиционер 4,2х10,5** - *диаметр 4,2 мм, длина 10,5 мм*	
7.01402		**Позиционер 4,2х12,**5 - *диаметр 4,2 мм, длина 12,5 мм*	
7.01403		**Позиционер 4,2х14,5** - *диаметр 4,2 мм, длина 14,5 мм*	
3.151		**Позиционер 5Кх10,5** – *под Конические имплантаты саморезы диаметром 5 мм, длиной 10,5 мм*	
3.15101		**Позиционер 5Кх12,5** – *под Конические имплантаты саморезы диаметром 5 мм, длиной 12,5 мм*	
3.15102		**Позиционер 5Кх14,5** – *под Конические имплантаты саморезы диаметром 5 мм, длиной 14,5 мм*	
3.15103		**Позиционер 5Кх16,5** – *под Конические имплантаты саморезы диаметром 5 мм, длиной 16,5 мм*	
3.180		**Отвертка шестигранная коническая 1,2**	
3.200		**Отвертка шестигранная коническая 1,2 короткая**	
2.052		**Сверло 2,35х32** - *диаметр 2,35 мм, длина 32 мм*	
2.05201		**Сверло 2,35х40** - *диаметр 2,35 мм, длина 40 мм*	
5.018		**Сверло 2,9х36** – *диаметр 2,9, длина 36 мм*	
5.041		**Зенкер 2,9х28** – *диаметр рабочей части 2,9 мм, длина сверла 28 мм для имплантатов 3,4* **(с датой выпуска до мая 2020)**	
5.04101		**Зенкер 2,9х28** – *диаметр рабочей части 2,9 мм, длина сверла 28 мм для имплантатов 3,4* **(с датой выпуска начиная с мая 2020)**	
2.055		**Пилот-сверло 2,35х3,3х26-** *для отверстия диаметром 2,35 мм, под сверло диаметром 3,3мм; длина пилот-сверла 26 мм*	
2.05501		**Пилот-сверло 2,35х3,3х38-** *для отверстия диаметром 2,35 мм, под сверло диаметром 3,3мм; длина пилот-сверла 38 мм*	
2.05202		**Сверло 3,3х32** - *диаметр 3,3 мм, длина 32 мм*	
2.05203		**Сверло3,3х40** - *диаметр 3,3 мм, длина 40 мм*	
7.031		**Зенкер конический 3,3/4,2х8,5 -** *применять по сверлу 3,3 мм, под имплантаты саморезы диаметром 4,2 мм, длиной 8,5 мм*	
7.03101		**Зенкер конический 3,3/4,2х10,5** - *применять по сверлу 3,3 мм, под имплантаты саморезы диаметром 4,2 мм, длиной 10,5 мм*	
7.03102		**Зенкер конический 3,3/4,2х12,5 -** *применять по сверлу 3,3 мм, под имплантаты саморезы диаметром 4,2 мм, длиной 12,5 мм*	
7.03103		**Зенкер конический 3,3/4,2х14,5 -** *применять по сверлу 3,3 мм, под имплантаты саморезы диаметром 4,2 мм, длиной 14,5 мм*	

Номенклатура расходной части постоянно расширяется. Следите за рекламой.

125252, Москва, ул. Зорге, 15 Тел/факс (499)[redacted]195-06-70

27.03.2023 г.

Код	РИСУНОК	НАИМЕНОВАНИЕ	
2.057		**Зенкер 3,3х26** - *диаметр отверстия 3,3 мм, длина зенкера 26 мм*	
2.05701		**Зенкер 3,3х38** - *диаметр отверстия 3,3 мм, длина зенкера 38 мм*	
2.05204		**Сверло 4,2х38** - *диаметр 4,2 мм, длина 38 мм; под имплантаты ДИВАС*	
3.136		**Зенкер конический 3,3/ 5х10,5** - *применять по сверлу 3,3 мм, под Конические имплантаты саморезы диаметром 5 мм, длиной 10,5 мм*	
3.13601		**Зенкер конический 3,3/ 5х12,5** - *применять по сверлу 3,3 мм, под Конические имплантаты саморезы диаметром 5 мм, длиной 12,5 мм*	
3.13602		**Зенкер конический 3,3/ 5х14,5** - *применять по сверлу 3,3 мм, под Конические имплантаты саморезы диаметром 5 мм, длиной 14,5 мм*	
3.13603		**Зенкер конический 3,3/ 5х16,5** - *применять по сверлу 3,3 мм, под Конические имплантаты саморезы диаметром 5 мм, длиной 16,5 мм*	
5.065		**Держатель элемента опорного лабораторный 3,4** - *для удержания и препарирования любых супраструктур к имплантатам диаметром 3,4мм на лабораторном этапе*	
7.023		**Держатель элемента опорного лабораторный 4,2/5,0** - *для удержания и препарирования любых супраструктур к имплантатам диаметром 4,2 и 5,0 мм на лабораторном этапе*	
3.300		**Коробка стерилизационная "DIVADENTAL"** без инструмента	

РЕНТГЕНОГРАММЫ

5.059		**Рентгенограмма имплантатов 3,4xL**	
7.059		**Рентгенограмма имплантатов 4,2xL**	
8.057		**Рентгенограмма имплантатов ДИВАС 5,0xL**	
8.059		**Рентгенограмма имплантатов Конических 5,0xL**	

УЧЕБНЫЕ ПОСОБИЯ

		Фильмы по имплантологии (выпуск 2) DVD	
		Иллюстративное пособие по стоматологической имплантологии для врача	

Номенклатура расходной части постоянно расширяется. Следите за рекламой.